ООО "ГрузПрофи"
603124, г. Н.Новгород, ул.Вязниковская, д.3А, оф. 202
Тел.: (831) 261-77-71
e-mail: gruz.pr@mail.ru

ИНН 5263101632 КПП 525701001
р/сч 40702810100890002144
в ПАО «АК БАРС» БАНК г.Казань
к/сч 30101810000000000805 БИК 049205805
ОГРН 1135263004722
ОКПО 25648676

ТЕХНИЧЕСКОЕ ЗАДАНИЕ
на изготовление траверсы

1. Наименование и размеры груза, мм	
2. Грузоподъемность траверсы, _____тонн	
3. Типовые варианты Траверс *(нужное подчеркнуть)*	***- Линейные*** **ТЛЦ** – с подъемом за центр **ТЛЦп** – с подъемом за центр и переставными обоймами **ТЛК** – с подъемом за края **ТЛК** – с подъемом за края разборная ***- Н-образные*** С подъемом за края С подъемом за центр ***- Спредеры*** С подъемом за края С подъемом за центр Разборные
4. Центральные элементы (*нужное подчеркнуть*)	Проушина 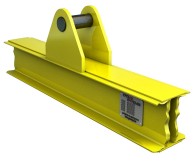 Проушина осевая Проушина-балансир
5. Концевые элементы *(нужное подчеркнуть)*	Звено продольное Скоба поперечная Крюк поворотный Крюк продольный Проушина продольная Проушина поперечная

ООО "ГрузПрофи"
603124, г. Н.Новгород, ул.Вязниковская, д.3А, оф. 202
Тел.: (831) 261-77-71
e-mail: gruz.pr@mail.ru

ИНН 5263101632 КПП 525701001
р/сч 40702810100890002144
в ПАО «АК БАРС» БАНК г.Казань
к/сч 30101810000000000805 БИК 049205805
ОГРН 1135263004722
ОКПО 25648676

6. Тип стропов для крепления траверсы в случае подъема за края *(нужное подчеркнуть)*	 Канатные Цепные Текстильные ленточные Текстильные круглопрядные
7. Тип стропов для крепления груза *(нужное подчеркнуть)*	 Канатные Цепные Текстильные ленточные Текстильные круглопрядные Длина стропа _____, мм Тип строп _____(одноветвевой, двухветвевой, трехветвевой и т.д.)
8. Ограничение по высоте подъема, _____м	
9. Г/п крана, _____ тонн	
10. Минимальное и максимальное расстояние между грузовыми точками и шаг, _____мм (только для траверс с переставными обоймами)	
11. Минимальный и максимальный показатель температуры эксплуатации, _____°С	
12. Дополнительная информация	

Количество заказываемых траверс		
Наименование предприятия Заказчика		
ФИО Заказчика		
Должность Заказчика		
Контакты	т/ф	
	E-mail	

Типовая конструкция может быть изменена индивидуально по желанию заказчика.

Заполнил_____Подпись_____Дата_____

Подпись Заказчика_____Дата_____
м.п.